

CANIS PRO ÉDUCATION



DOCUMENTATION
PERSONELLE

Annaëlle CHAMPIAU

29 mars 2026

SOMMAIRE

1

CONTEXTE & ORGANISATION

2

CHOIX TECHNIQUES

3

BASE DE DONNÉES

4

VUE UTILISATEUR (IHM)

1 - CONTEXTE

Dans un contexte sociétal où la relation entre l'humain et l'animal de compagnie est devenue centrale, l'éducation canine moderne s'oriente désormais vers le bien-être et la compréhension mutuelle, une thématique en parfaite adéquation avec le sujet de culture générale du BTS SIO : « Les animaux et nous ».

C'est dans cette optique que le centre CanisPro Éducation, spécialisé dans l'accompagnement personnalisé (cours individuels, collectifs et agility), a entrepris la transition numérique de sa gestion, jusqu'alors limitée à des outils rudimentaires.

En tant qu'équipe de développeurs juniors, votre mission consiste à assurer la maintenance et l'évolution d'une application web développée sous le framework Symfony. Ce projet, structuré par une architecture MVC et piloté par l'ORM Doctrine, vise à centraliser la gestion des chiens, des propriétaires et des inscriptions, tout en garantissant une sécurité stricte des accès via différents rôles (Visiteur, Membre, Administrateur).

Notre intervention, prévue sur un volume de 24 heures, impose une méthodologie rigoureuse : méthodologie agile, tableau de GANTT, analyse des incidents, correction via des branches GitHub dédiées, validation par des jeux d'essais (fixtures) et production d'une documentation technique et utilisateur.

1.1- MAQUETTAGE - EXEMPLE

[Liens CANVA Maquette - Marina RENAUD](#)



[Inscription](#)

[Connexion](#)

[Cours](#)

[Séances](#)

[Informations](#)

[Contactez-nous](#)



Bienvenue !

Vous souhaitez offrir une éducation à vos compagnons ?
Nous sommes là pour eux !

CanisPro Education s'engage à respecter le soin d'élever nos cher petit amis poilu.

Nous proposons des cours pour tout âge et de différent niveau.
Pour plus d'information, vous pouvez visiter notre site à votre guise.



Page Accueil - Maquette CANVA

1.2- GANTT

Gestion de tâches GANTT - CLICKUP

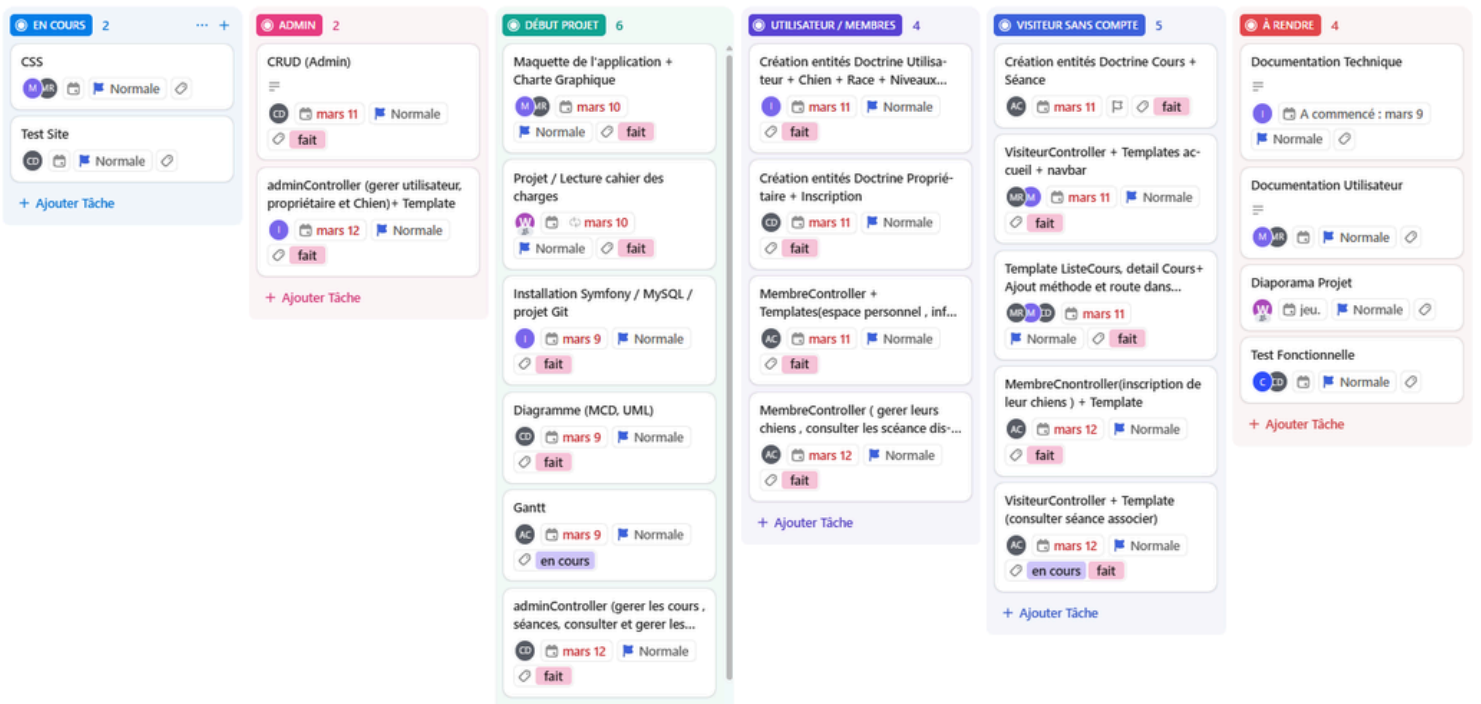

	Marina	Calixta	Annaelle	Yohan	Groupe
Tâche					
projet / lecture cahier des charges					
Installation Symfony / MySQL / projet Git					
Diagramme					
Maquette site					
Gantt					
Analyse besoin / structure données					
Création entités Doctrine Utilisateur + Chien + Race + Niveaux Apprentissage					
Création entités Doctrine Cours + Séance					
Création entités Doctrine Propriétaire + Inscription					
Toutes les relations des Entity + migration					
VisiteurController + Templates accueil + navbar					
Toutes Fixtures					

2-CHOIX TECHNIQUES

Architecture MVC

Framework utilisé

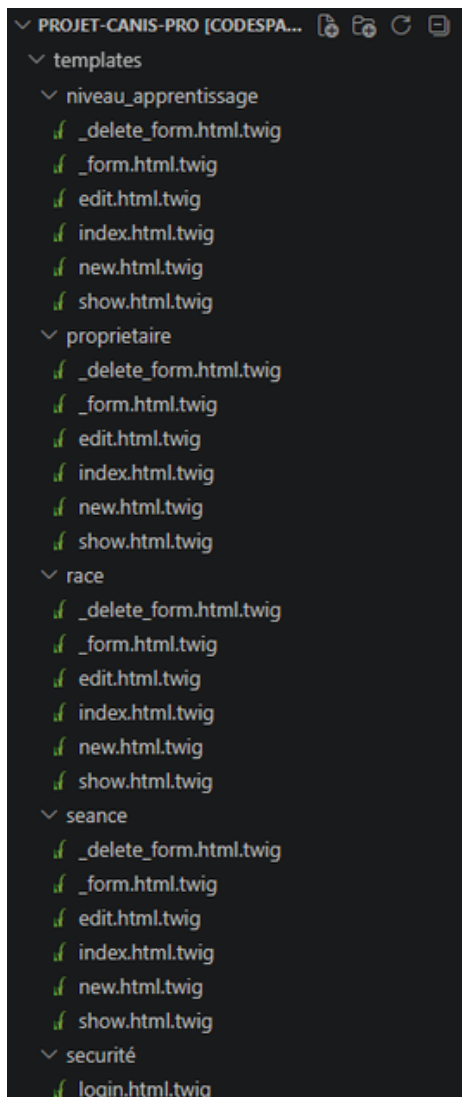
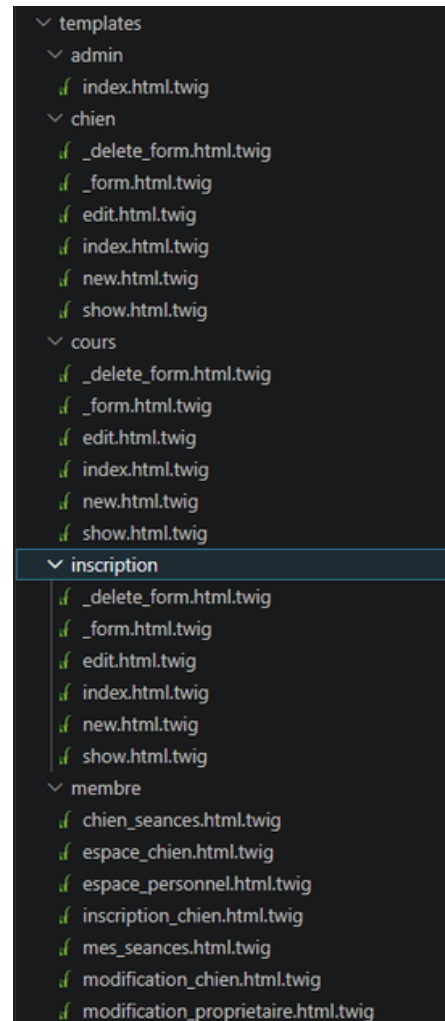
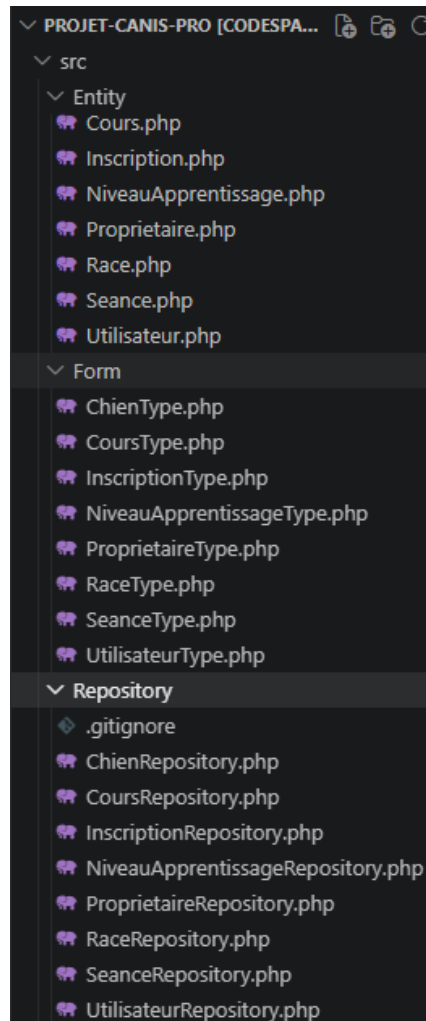
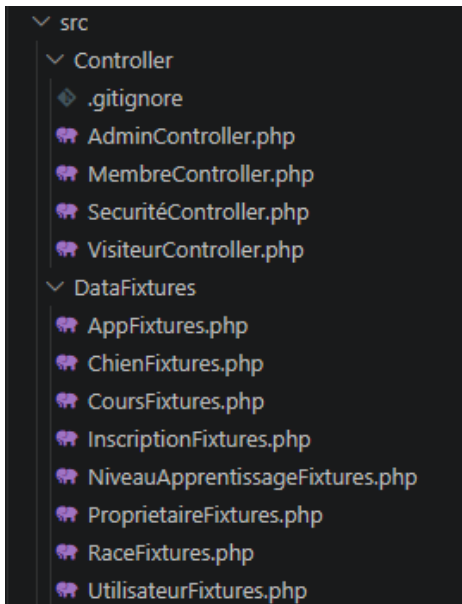

Backend (code non vue par utilisateur) :

→ PHP

→ Symfony

(Framework basé sur PHP)

Frontend (affichage)

→ HTML avec Twig

(vue / Templates de Symfony)

→ CSS (style)

Architecture MVC

→ Modèle = Entités + base de données (Doctrine)

→ Vue = fichiers Twig

→ Contrôleur = classes PHP (dans src/Controller)

Gestion de projet :

→ Git = outil de versioning

→ GitHub = plateforme de gestion de code

2.1 - CHOIX TECHNIQUES

Gestion de version - GITHUB



Activité

principal ⌵ | Toute activité ⌵ | Tous les utilisateurs ⌵

V48 : V47 + documentation supplémentaire
IribarrenY a poussé 1 commit • 487c440...c947a36 • Il y a 5 jours

V47 : Bug de résolution V46+ + phpdoc
IribarrenY a effectué un commit • 3047722...487c440 • Il y a 5 jours

V 47 = V46 + css bouton modifier un propriétaire
AnnaelleC a effectué 1 commit • 05ceb70...3047722 • Il y a 5 jours

V46 : V45 + phpdoc
IribarrenY a poussé 1 commit • a39f89a...05ceb70 • il y a 6 jours

V45:V44 + problème de résolution doublon
IribarrenY a poussé 1 commit • 7beb9a9...a39f89a • il y a 6 jours

V44 = v43 + css
5A3RAN a effectué 1 commit • ebbddc...7beb9a9 • il y a 9 jours

ps : c'est yohan le message d'avant
lalalmand a effectué 1 commit • e00fee8...ebbbddc • il y a 9 jours

V43 : V42+ je répare se que calixta casse
lalalmand a effectué 1 commit • 765dc28...e00fee8 • il y a 9 jours

V42 : V41+ yolo
lalalmand a poussé 1 commit • 47df276...765dc28 • il y a 9 jours

V41 : Inscription V40+
IribarrenY a effectué 1 commit • 81d04af...47df276 • il y a 9 jours

v40 = v38 + régler le problème de fusion
5A3RAN a effectué 1 commit • e13828c...81d04af • il y a 9 jours

V38 : v37 + retification du formulaire modifier propriétaire
5A3RAN a effectué 1 commit • 6f580f1...e13828c • il y a 9 jours

2.1 - CHOIX TECHNIQUES

FONCTIONNALITÉ MEMBRE

```
#[Route('/espace-personnel', name: 'espace_personnel')]
public function espaceProprietaire(): Response
{
    $user = $this->getUser();
    $proprietaire = $user->getProprietaire();

    return $this->render('membre/espace_personnel.html.twig', [
        'proprietaire' => $proprietaire,
    ]);
}
```

```
#[Route('/espace-chien', name: 'espace_chien')]
public function espaceChien(): Response
{
    $user = $this->getUser();
    $proprietaire = $user->getProprietaire();
    $chiens = $proprietaire->getChiens();

    return $this->render('membre/espace_chien.html.twig', [
        'proprietaire' => $proprietaire,
        'chiens'       => $chiens,
    ]);
}
```

```
#[Route('/espace-chien/seances/{id}', name: 'chien_inscrit_seance')]
public function voirSeancesChien(ChienRepository $chienRepo, int $id): Response
{
    $chien = $chienRepo->find($id);

    if (!$chien) {
        throw $this->createNotFoundException('Chien introuvable');
    }

    return $this->render('membre/chien_seances.html.twig', [
        'chien'       => $chien,
        'inscriptions' => $chien->getInscriptions(),
    ]);
}
```

2.1 - CHOIX TECHNIQUES

FONCTIONNALITÉ MEMBRE

```
public function buildForm(FormBuilderInterface $builder, array $options): void
{
    $builder
        ->add('Nom')
        ->add('Prenom')
        ->add('email')
        ->add('tel')
        ->add('date_Naissance')
        ->add('Adresse')
        ->add('Code_Postal')
        ->add('Ville')
        ->add('user', EntityType::class, [
            'class' => Utilisateur::class,
            'choice_label' => 'login'
        ])
    ;
}
```

```
public function buildForm(FormBuilderInterface $builder, array $options): void
{
    $builder
        ->add('nom')
        ->add('dateNaissance')
        ->add('race', EntityType::class, [
            'class' => Race::class,
            'choice_label' => 'nom',
        ])
        ->add('niveauxApprentissage', EntityType::class, [
            'class' => NiveauApprentissage::class,
            'choice_label' => 'libelle',
        ])
        ->add('proprietaire', EntityType::class, [
            'class' => Proprietaire::class,
            'choice_label' => function(Proprietaire $unProprietaire) {
                return $unProprietaire->getNom() . ' ' . $unProprietaire->getPrenom();
            }
        ])
        ->add('inscriptions', EntityType::class, [
            'class' => Inscription::class,
            'choice_label' => 'id',
            'multiple' => true,
            'required' => false,
        ])
    ;
}
```

```
public function buildForm(FormBuilderInterface $builder, array $options): void
{
    $builder
        ->add('date')
        ->add('heure')
        ->add('cours', EntityType::class, [
            'class' => Cours::class,
            'choice_label' => function(Cours $unCours) {
                return $unCours->getTypeEntrainement() . ' (' . ($unCours->isEsCollectif()?
                    "Collectif":"Individuel").")";
            }
        ])
        ->add('inscriptions', EntityType::class, [
            'class' => Inscription::class,
            'choice_label' => 'id',
            'multiple' => true,
            'required' => false,
        ])
    ;
}
```

2.1 - CHOIX TECHNIQUES

FONCTIONNALITÉ MEMBRE

```
{% if proprietaire is empty %}
  <div style="text-align: center; padding: 50px; background: #f9fbfc; border-radius: 30px;
border: 1px dashed var(--border-light);">
    <p style="color: #888;">Aucun compagnon n'est encore enregistré.</p>
  </div>
{% else %}
  <div class="dogs-grid">
    {% for chien in chiens %}
      <div class="dog-card">
        <div class="dog-avatar">
          <i class="fas fa-dog"></i>
        </div>

        <div class="dog-name">{{ chien.nom }}</div>

        <ul class="dog-info">
          <li>
            <span class="info-label">Race</span>
            <span>{{ chien.race ? chien.race.nom : 'Croisé' }}</span>
          </li>
          <li>
            <span class="info-label">Né le</span>
            <span>{{ chien.dateNaissance ? chien.dateNaissance : 'Non renseigné'
}}</span>
          </li>
          <li>
            <span class="info-label">Niveau</span>
            <span class="level-badge">
              {{ chien.niveauxApprentissage ? chien.niveauxApprentissage.libelle :
'Débutant' }}
            </span>
          </li>
        </ul>

        <div class="card-actions">
          {# Ici chien.id fonctionne car on est DANS la boucle #}
          <a href="{{ path('membre_chien_modification', {'id': chien.id}) }}"
class="btn-canispro btn-brown">
            Modifier le profil
          </a>
          <a href="{{ path('chien_inscrit_seance', {'id': chien.id}) }}"
class="btn-canispro btn-blue">
            Voir les séances
          </a>
        </div>
      </div>
    {% endfor %}
  </div>
{% endif %}
</div>
```

2.1 - CHOIX TECHNIQUES

FONCTIONNALITÉ MEMBRE

```
<div class="info-card">
  <h5 class="section-title">Informations personnelles</h5>
  <ul class="info-list">
    <li>
      <span class="label">Nom complet</span>
      <span class="value">{{ propriétaire.prenom }} {{ propriétaire.nom }}</span>
    </li>
    <li>
      <span class="label">Date de naissance</span>
      <span class="value">{{ propriétaire.dateNaissance}}</span>
    </li>
    <li>
      <span class="label">Email</span>
      <span class="value">
        {% if propriétaire.email %}
          <a href="mailto:{{ propriétaire.email }}" style="color: #7baeb5;">{{
proprietaire.email }}</a>
        {% else %}
          <span style="font-style: italic;">Non renseigné</span>
        {% endif %}
      </span>
    </li>
    <li>
      <span class="label">Téléphone</span>
      <span class="value">{{ propriétaire.tel|default('Non renseigné') }}</span>
    </li>
  </ul>

  <h5 class="section-title">Adresse de résidence</h5>
  <div style="padding: 15px 0;">
    <p style="margin: 0; font-size: 1.1rem;">{{ propriétaire.adresse }}</p>
    <p style="margin: 5px 0 0 0; font-weight: bold;">{{ propriétaire.codePostal }} {{
proprietaire.ville }}</p>
  </div>
  <a href="{{ path('membre_proprietaire_modification', {'id': propriétaire.id}) }}"
class="btn-edit" role="button">Modifier</a>
  <a href="{{ path('espace_chien', {'id': propriétaire.id}) }}" class="btn-edit">Gérer
mes chiens</a>
</div>
```

2.1 - CHOIX TECHNIQUES

FONCTIONNALITÉ MEMBRE

```
{% if inscriptions is empty %}
  <div style="text-align: center; padding: 50px; background: #f9fbfc; border-radius: 30px;
border: 1px dashed var(--border-light);">
  <p style="color: #888;">Aucune inscription pour ce chien.</p>
</div>
{% else %}
  {% for inscription in inscriptions %}
    <div class="seance-card">
      <ul class="seance-info">
        <li>
          <span class="info-label">Date</span>
          <span>{{ inscription.seance?.date ?: 'Non renseignée' }}</span>
        </li>
        <li>
          <span class="info-label">Heure</span>
          <span>{{ inscription.seance?.heure ?: 'Non renseignée' }}</span>
        </li>
        <li>
          <span class="info-label">Cours</span>
          <span>{{ inscription.seance?.cours?.typeEntrainement ?: 'Non renseigné' }}</span>
        </li>
        <li>
          <span class="info-label">Niveau</span>
          <span>{{ inscription.seance?.cours?.niveauxApprentissage?.libelle ?: 'Débutant' }}</span>
        </li>
      </ul>
      {{ include('inscription/_delete_form.html.twig') }}
    </div>
  {% endfor %}
{% endif %}
</div>
```

3 - BASE DE DONNÉES

Gestion de données

-

Yohan Iribarren

La gestion des données repose sur un système de gestion de base de données MySQL, couplé à l'ORM Doctrine.

Les principales entités du système sont : Utilisateur, Propriétaire, Chien, Cours, Séance et Inscription.

Doctrine permet de manipuler ces données sous forme d'objets, sans avoir à écrire directement des requêtes SQL, ce qui améliore la productivité et réduit les erreurs.

Fixtures : Utilisation de DoctrineFixturesBundle pour générer automatiquement un jeu d'essai (chiens, propriétaires, séances) afin de tester l'application immédiatement.

Créer et exécuter une migration

```
symfony console make:migration  
symfony console doctrine:migrations:migrate
```

Supprimer, recréer et exécuter les migrations

```
symfony console doctrine:database:drop --force  
symfony console doctrine:database:create  
symfony console make:migration  
symfony console doctrine:migrations:migrate
```

Charger les données de test

```
symfony console doctrine:fixtures:load
```

3.1 - BASE DE DONNÉES

Gestion de données

Yohan Iribarren

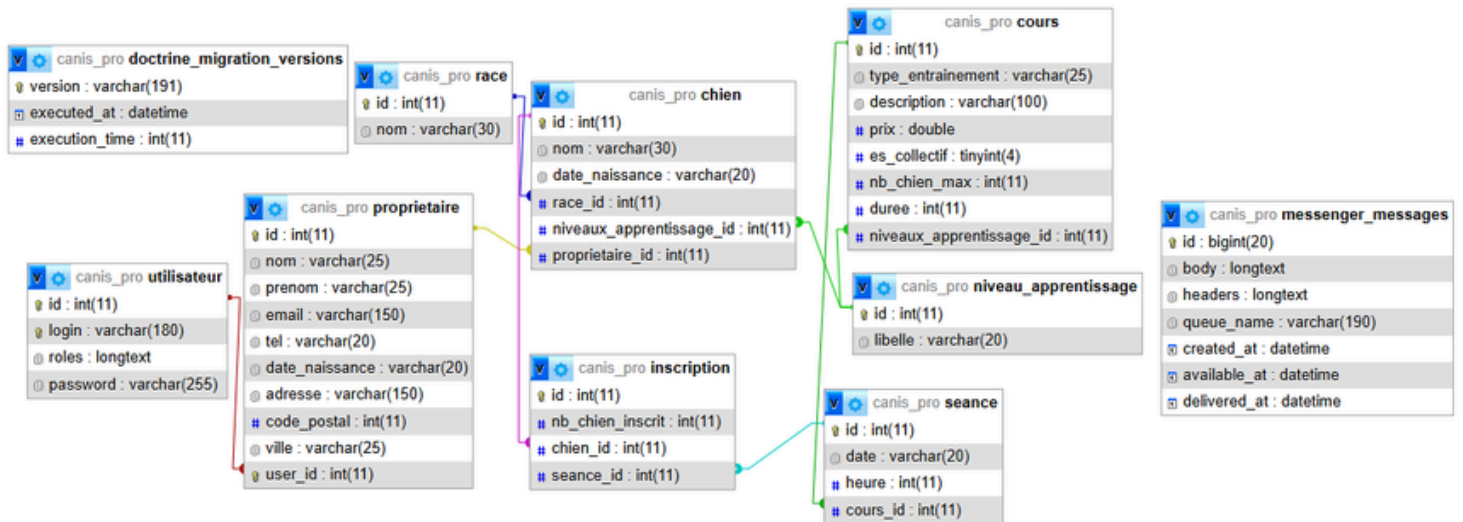

Relations entre les tables

Calixta DELAGE

relation Chien → Race : ManyToOne
relation Race → Chien : OneToMany

relation Chien → Niveaux Apprentissage : ManyToOne
relation Niveaux Apprentissage → Chien : OneToMany

relation Niveaux Apprentissage → Cours : OneToMany
relation Cours → Niveaux Apprentissage : ManyToOne

relation Cours → Séance : OneToMany
relation Séance → Cours : ManyToOne

relation Séance ↔ Inscription : ManyToMany
relation Chien ↔ Inscription : ManyToMany

relation Chien → Propriétaire : ManyToOne
relation Propriétaire → Chien : OneToMany

relation Propriétaire → Utilisateur : OneToOne
relation Utilisateur → Propriétaire : OneToOne

3 .2-BASE DE DONNÉES

Modèle Conceptuel des données

Calixta DELAGE

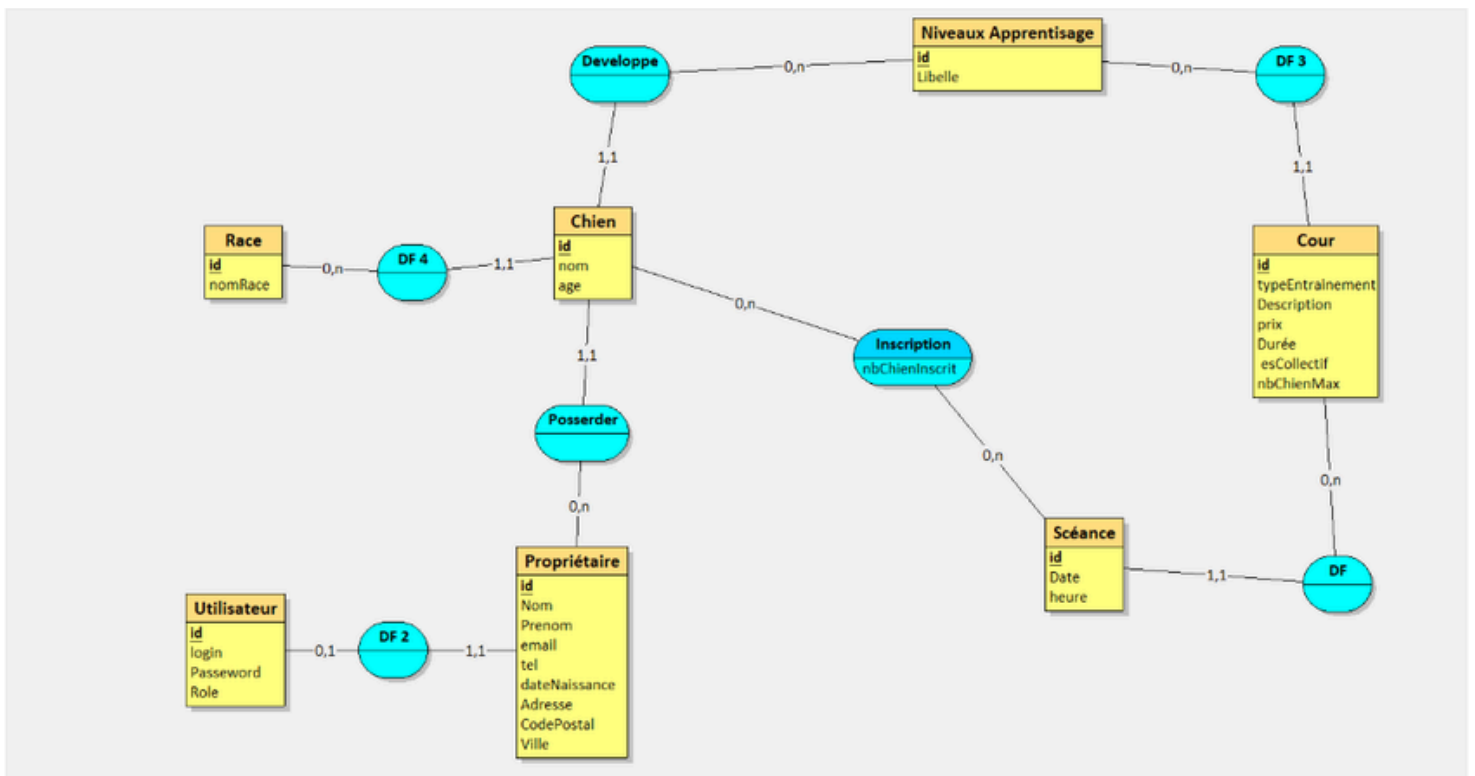

3.3 - BASE DE DONNÉES

Diagramme de classe

Calixta DELAGE

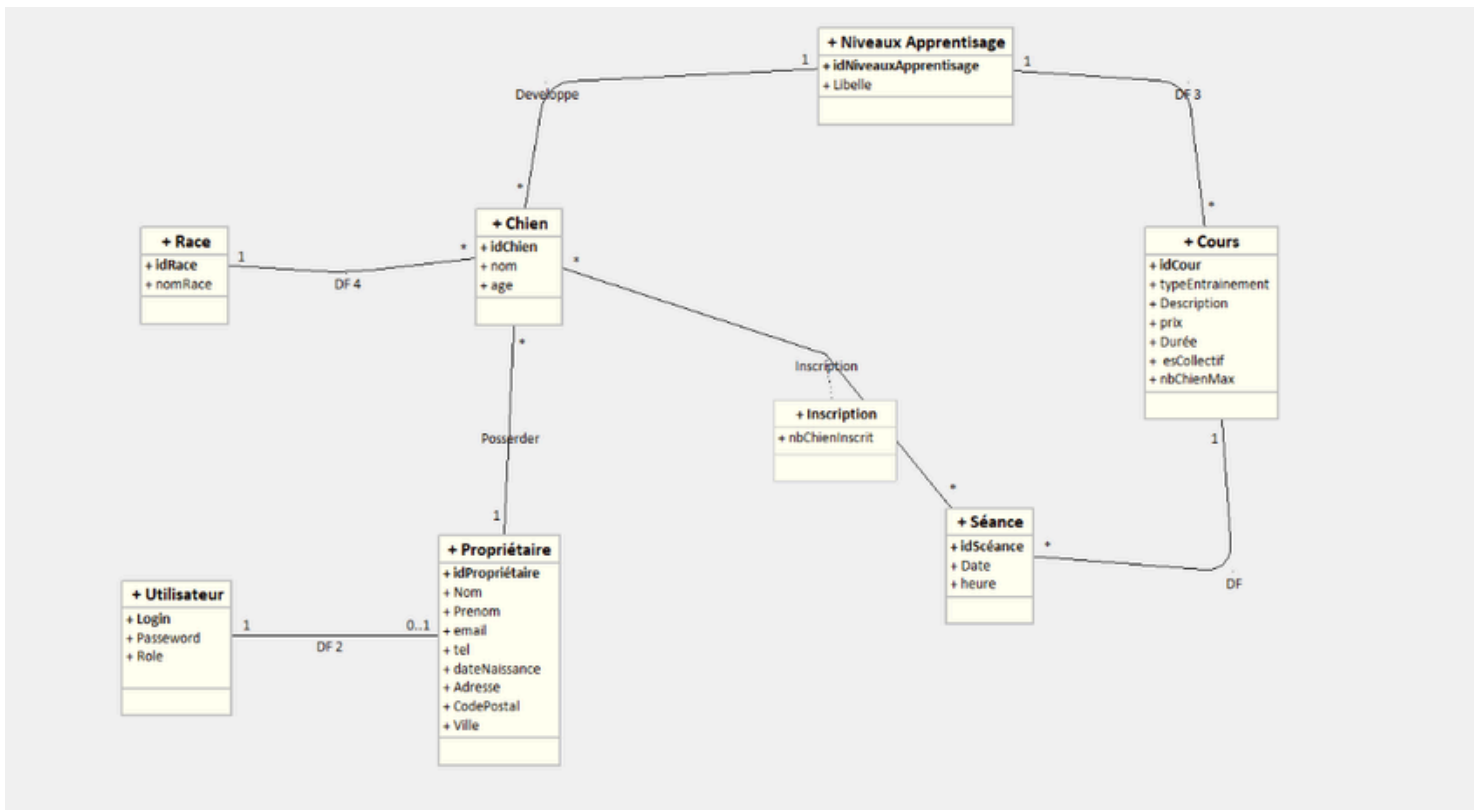

3.4 - BASE DE DONNÉES

Diagramme de cas d'utilisation

-

Calixta DELAGE

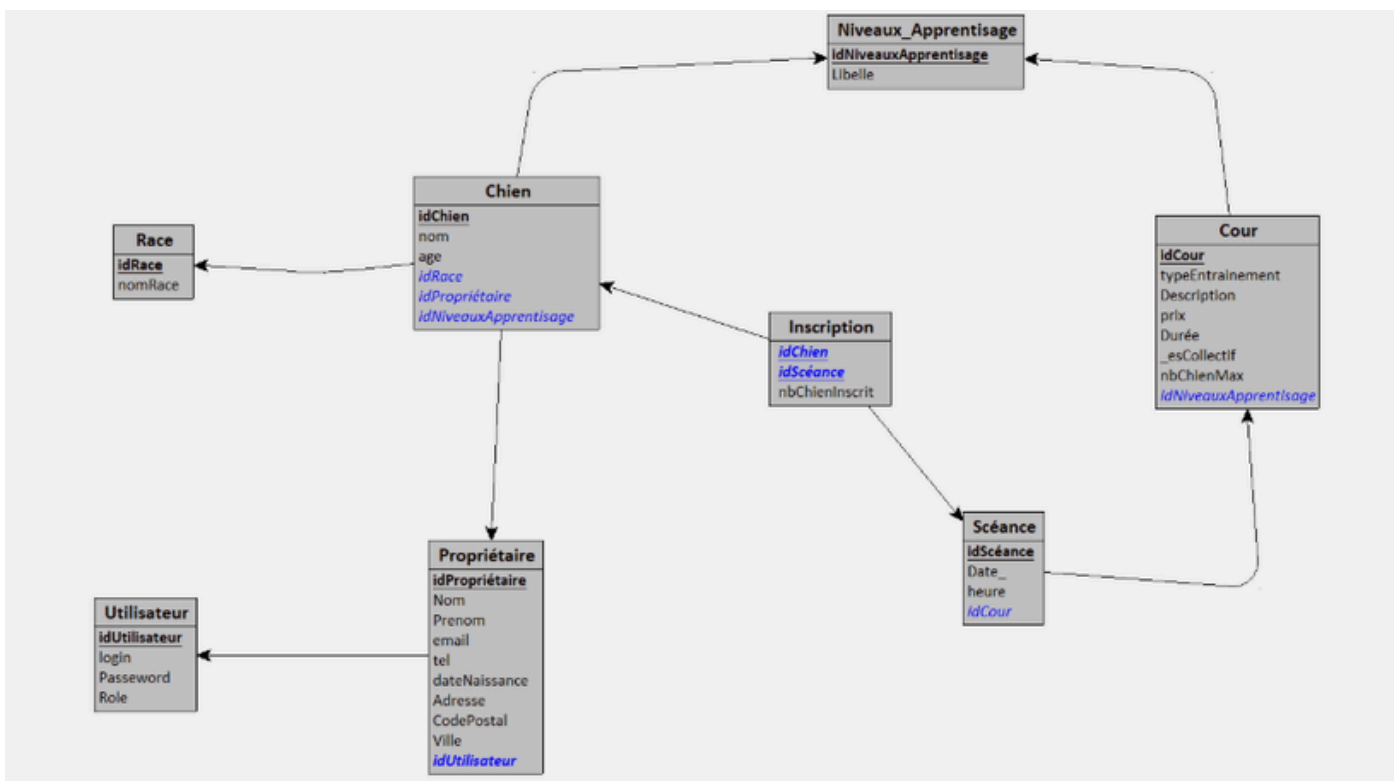

4 - VUE UTILISATEUR

Visiteur Accueil

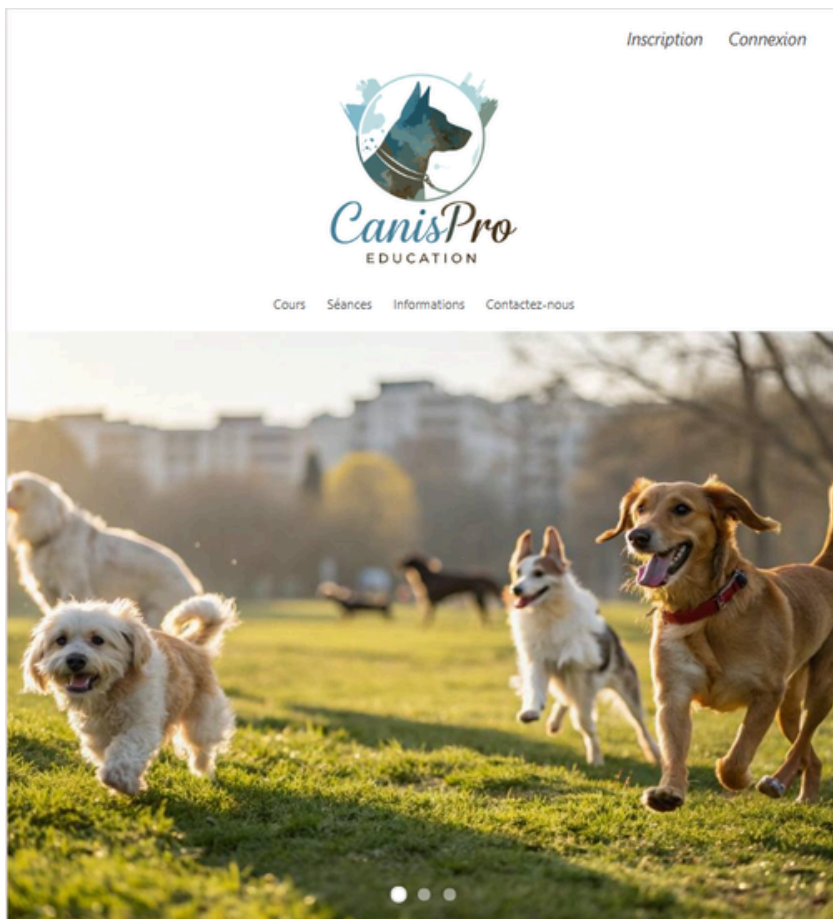

Bienvenue !

Vous souhaitez offrir une éducation à vos compagnons ?

Nous sommes là pour eux !

CanisPro Education s'engage à respecter le soin d'élever nos cher petit amis poilus.

Nous proposons des cours pour tout âge et de différents niveaux. Pour plus d'informations, vous pouvez visiter notre site à votre guise.



4 - VUE UTILISATEUR

Visiteur Cours



[Cours](#) [Séances](#) [Informations](#) [Contactez-nous](#)

COURS DE

Socialisation

INDIVIDUEL OU COLLECTIF

[Voir les séances disponibles](#)

Les cours de sociabilisation permettent à l'animal d'acquérir les codes de communication et d'adapter ses réactions pour vivre harmonieusement avec son entourage.

COURS D'

Obéissance

INDIVIDUEL OU COLLECTIF

[Voir les séances disponibles](#)

Un cours d'obéissance structuré lui apprend à se concentrer et à rester calme, même dans un environnement en mouvement.

COURS D'

Agilité

INDIVIDUEL OU COLLECTIF

[Voir les séances disponibles](#)

L'entraînement régulier sur un parcours d'agilité améliore la condition physique du chien : il développe sa souplesse, son endurance, son équilibre et sa vitesse.

4 - VUE UTILISATEUR

Visiteur Séances

Socialisation

INDIVIDUEL OU COLLECTIF

Disponibilités



INDIVIDUEL

Aucun créneau disponible

COLLECTIF

Aucun créneau disponible

Obéissance



INDIVIDUEL

Aucun créneau disponible

COLLECTIF

Aucun créneau disponible

Agilité



INDIVIDUEL

Aucun créneau disponible

COLLECTIF

Aucun créneau disponible

4 - VUE UTILISATEUR

Visiteur Informations

QUI SOMMES-NOUS ?

CanisPro Éducation est un centre spécialisé dans l'éducation canine moderne, dédié à accompagner les propriétaires et leurs chiens vers une relation harmonieuse et équilibrée.

Notre approche repose sur une compréhension approfondie du comportement animal et sur le respect des besoins spécifiques de chaque chien. Nous considérons le chien comme un véritable compagnon de vie, et non simplement comme un animal à dresser.

Notre équipe de professionnels passionnés propose des solutions adaptées à tous les profils, du chiot au chien confirmé. À travers des cours personnalisés ou collectifs, nous aidons les maîtres à mieux communiquer avec leur animal, à renforcer leur complicité et à favoriser une cohabitation sereine.

Chez CanisPro Éducation, nous croyons que l'éducation est avant tout un échange, basé sur la confiance, la patience et la bienveillance.

NOS ENGAGEMENTS

CANISPRO EDUCATION S'ENGAGE À

Chez CanisPro Éducation, nous nous engageons à offrir un accompagnement de qualité, centré sur le bien-être du chien et de son propriétaire.

Respect du bien-être animal

Nous privilégions des méthodes d'éducation positives, sans violence ni contrainte, respectant le rythme et la sensibilité de chaque chien.

Approche personnalisée

Chaque duo maître-chien est unique. Nous adaptons nos conseils et nos séances en fonction des besoins, du niveau et des objectifs de chacun.

Développement de la relation humain-animal

Nous mettons l'accent sur la communication, la compréhension et la socialisation afin de construire une relation saine et durable.

Accessibilité pour tous

Nos services sont pensés pour être accessibles à différents profils d'utilisateurs, du grand public aux membres du centre.

Professionnalisme et sécurité

Nous garantissons un encadrement sérieux, des informations fiables et une gestion sécurisée des données et des inscriptions.

Amélioration continue

Nous cherchons constamment à faire évoluer nos pratiques et nos services afin de répondre au mieux aux attentes de nos clients et aux besoins des chiens.

4 - VUE UTILISATEUR

Visiteur contact

Contactez-nous

Adresse mail :

Message

ENVOYEUR

Retrouvez-nous

Adresse :
2 Rue Jules Ferry, 64000 Pau



Ouvrir dans Maps

Chem. de Barincou

École nationale supérieure en génie des...

Audrey Benghozi

Quick Pau Faculté

Chem. Mor

R...

orket

eklore éducation Google

Raccourcis clavier Données cartographiques ©2026 Conditions d'utilisation

4.1 - VUE UTILISATEUR

Membre Accueil

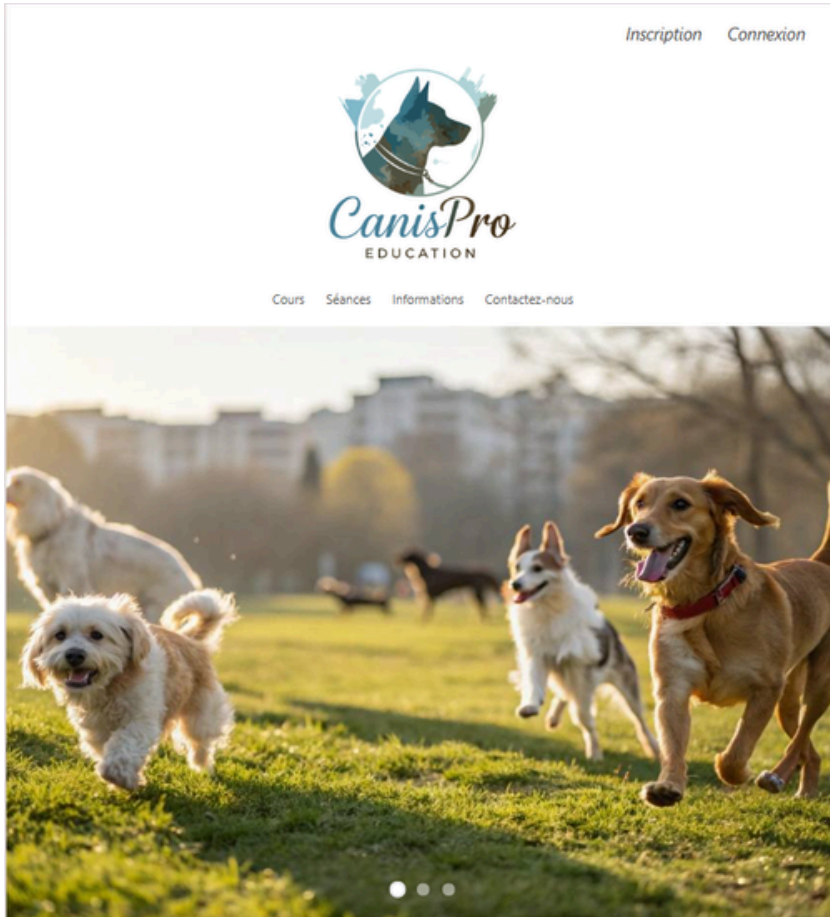

Bienvenue !

Vous souhaitez offrir une éducation à vos compagnons ?

Nous sommes là pour eux !

CanisPro Education s'engage à respecter le soin d'élever nos cher petit amis poilus.

Nous proposons des cours pour tout âge et de différents niveaux. Pour plus d'informations, vous pouvez visiter notre site à votre guise.



4.2 - VUE UTILISATEUR

Membre cours



[Cours](#) [Séances](#) [Informations](#) [Contactez-nous](#)

COURS DE

Socialisation

INDIVIDUEL OU COLLECTIF

[Voir les séances disponibles](#)

Les cours de sociabilisation permettent à l'animal d'acquérir les codes de communication et d'adapter ses réactions pour vivre harmonieusement avec son entourage.

COURS D'

Obéissance

INDIVIDUEL OU COLLECTIF

[Voir les séances disponibles](#)

Un cours d'obéissance structuré lui apprend à se concentrer et à rester calme, même dans un environnement en mouvement.

COURS D'

Agilité

INDIVIDUEL OU COLLECTIF

[Voir les séances disponibles](#)

L'entraînement régulier sur un parcours d'agilité améliore la condition physique du chien : il développe sa souplesse, son endurance, son équilibre et sa vitesse.

4.3 - VUE UTILISATEUR

Membre Séances

Socialisation

INDIVIDUEL OU COLLECTIF

Disponibilités



INDIVIDUEL

Aucun créneau disponible

COLLECTIF

Aucun créneau disponible

Obéissance



INDIVIDUEL

Aucun créneau disponible

COLLECTIF

Aucun créneau disponible

Agilité



INDIVIDUEL

Aucun créneau disponible

COLLECTIF

Aucun créneau disponible

4.4 - VUE UTILISATEUR

Membre Informations

QUI SOMMES-NOUS ?

CanisPro Éducation est un centre spécialisé dans l'éducation canine moderne, dédié à accompagner les propriétaires et leurs chiens vers une relation harmonieuse et équilibrée.

Notre approche repose sur une compréhension approfondie du comportement animal et sur le respect des besoins spécifiques de chaque chien. Nous considérons le chien comme un véritable compagnon de vie, et non simplement comme un animal à dresser.

Notre équipe de professionnels passionnés propose des solutions adaptées à tous les profils, du chiot au chien confirmé. À travers des cours personnalisés ou collectifs, nous aidons les maîtres à mieux communiquer avec leur animal, à renforcer leur complicité et à favoriser une cohabitation sereine.

Chez CanisPro Éducation, nous croyons que l'éducation est avant tout un échange, basé sur la confiance, la patience et la bienveillance.

NOS ENGAGEMENTS

CANISPRO EDUCATION S'ENGAGE À

Chez CanisPro Éducation, nous nous engageons à offrir un accompagnement de qualité, centré sur le bien-être du chien et de son propriétaire.

Respect du bien-être animal

Nous privilégions des méthodes d'éducation positives, sans violence ni contrainte, respectant le rythme et la sensibilité de chaque chien.

Approche personnalisée

Chaque duo maître-chien est unique. Nous adaptons nos conseils et nos séances en fonction des besoins, du niveau et des objectifs de chacun.

Développement de la relation humain-animal

Nous mettons l'accent sur la communication, la compréhension et la socialisation afin de construire une relation saine et durable.

Accessibilité pour tous

Nos services sont pensés pour être accessibles à différents profils d'utilisateurs, du grand public aux membres du centre.

Professionnalisme et sécurité

Nous garantissons un encadrement sérieux, des informations fiables et une gestion sécurisée des données et des inscriptions.

Amélioration continue

Nous cherchons constamment à faire évoluer nos pratiques et nos services afin de répondre au mieux aux attentes de nos clients et aux besoins des chiens.

4.6 - VUE UTILISATEUR

Membre contact

Contactez-nous

Adresse mail :

Message

ENVOYEUR

Retrouvez-nous

Adresse :
2 Rue Jules Ferry, 64000 Pau

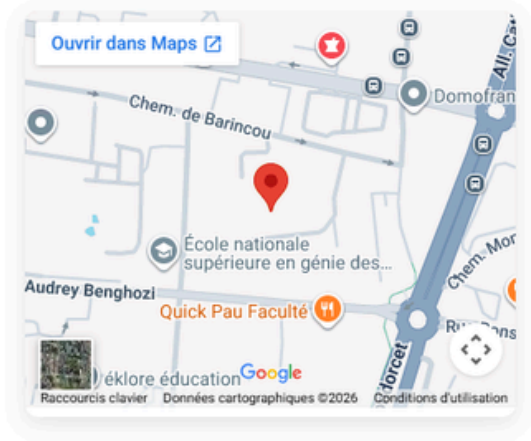

[Ouvrir dans Maps](#)

4.7 - VUE UTILISATEUR

Membre espaces

Bienvenue, Yohan !

INFORMATIONS

Nom complet	Yohan Iribarren
Date de naissance	18/12/1998
E-mail	iribarren.yohan@gmail.com
Téléphone	06752672582

ADRESSE DE RÉSIDENCE

3 rue Chantilly
64000 Pau

Modificateur

Gérer mes chiens

Les chiens de Yohan

+ AJOUTER UN COMPAGNON



chien1

Race	Malinois
Né le	01/05/2003
Niveau	débutant

MODIFIER LE PROFIL

VOIR LES SÉANCES

4 - VUE UTILISATEUR

Admin chiens

Gérer les chiens

Ajouter un chien

ID	NOM	DATE NAISSANCE	RACE	NIVEAU	PROPRIÉTAIRE	INSCRIPTIONS	ACTIONS
1	PINTO	10/03/2024	MALINOIS	CHIOT	NUNES	0	VOIR MODIFIER
2	REX	20/10/2020				0	VOIR MODIFIER
3	MEDOR	02/01/2025				0	VOIR MODIFIER
4	CALIXTA	15/11/2004				0	VOIR MODIFIER
5	MARINA	01/01/2004				0	VOIR MODIFIER
7	CHIENI	01/05/2003	MALINOIS	DÉBUTANT	IRIBARREN	0	VOIR MODIFIER

4 - VUE UTILISATEUR

Admin propriétaire - GROUPE

Gestion Propriétaire

Ajouter un nouveau Propriétaire

ID	NOM	PRENOM	EMAIL	TEL	DATE_NAISSANCE	ADRESSE	CODE_POSTAL	VILLE	ACTIONS
1	NUNES	FLORENCE	SJP.NUNES.FLORENCE@GMAIL.COM	0600000000	01/01/1900	ST JOHN PERSE	64000	PAU	SHOW EDIT
2	IRIBARREN	YOHAN	IRIBARREN.YOHAN@GMAIL.COMM	06752672582	18/12/1998	3 RUE CHANTILLY	64000	PAU	SHOW EDIT

Gestion

Ajouter u

ID	NOM	PRENOM	EMAIL	TEL
1	NUNES	FLORENCE	SJP.NUNES.FLORENCE@GMAIL.COM	0600000000
2	IRIBARREN	YOHAN	IRIBARREN.YOHAN@GMAIL.COMM	06752672582

Propriétaire

n nouveau Propriétaire

DATE_NAISSANCE	ADRESSE	CODE_POSTAL	VILLE	ACTIONS
01/01/1900	ST JOHN PERSE	64000	PAU	SHOW EDIT
18/12/1998	3 RUE CHANTILLY	64000	PAU	SHOW EDIT

4 - VUE UTILISATEUR

Admin Inscription

Gestion Inscription

[+ Create new](#)

Aucun enregistrement trouvé dans la base de données.

4 - VUE UTILISATEUR

Admin Cours

Gérer les cours

Ajouter un nouveau cours

IDENTIFIANT	ENTRAÎNEMENT DE TYPE	DESCRIPTION	PRIX	COLLECTIF	CHIENS MAX	DURÉE	ACTES
1	SOCIALISATION	APPRENEZ A VOS DOGGOS A ETRE AMI	40 €	OUI	15	45 MIN	VOIR ÉDITER
2	SOCIALISATION	APPRENEZ À VOTRE CHIEN À ÊTRE AMI AVEC D'AUTRES	60 €	NON	1	45 MIN	VOIR ÉDITER
3	AGILITÉ	APPRENEZ A VOS DOGGOS A ETRE USAIN BOLT	50 €	OUI	15	60 MIN	VOIR ÉDITER
4	AGILITÉ	APPRENEZ À VOTRE CHIEN À ÊTRE USAIN BOLT	60 €	NON	1	60 MIN	VOIR ÉDITER
5	OBÉISSANCE	APPRENEZ A VOS DOGGOS À ÊTRE DE BONS SERVITEURS	50 €	OUI	15	90 MIN	VOIR ÉDITER
6	OBÉISSANCE	APPRENEZ À VOTRE CHIEN À ÊTRE UN BON SERVITEUR	60 €	NON	1	90 MIN	VOIR ÉDITER

4 - VUE UTILISATEUR

Admin Séances

Séance index

ID	DATE	HEURE	ACTIONS
NO RECORDS FOUND			

[Create new](#)

4 - VUE UTILISATEUR

Connexion - Membre

Connexion à l'espace membre

Identifiant :

Mot de passe :

CONNEXION

Pas de compte ? [Inscrivez-vous](#)

Vous êtes connecté en tant que Yohan, [Déconnexion](#)

Connexion à l'espace membre

Identifiant :

Mot de passe :

CONNEXION

Pas de compte ? [Inscrivez-vous](#)

4 - VUE UTILISATEUR

Inscription - Membre

Inscription à l'espace membre

Nom :	Prénom :
<input type="text" value="Entrer votre nom..."/>	<input type="text" value="Entrer votre prénom..."/>
Adresse mail :	Date de naissance :
<input type="text" value="Ex : canispro@gmail.com..."/>	<input type="text" value="JJ/MM/AAAA"/>
Téléphone :	Adresse :
<input type="text" value="+33..."/>	<input type="text" value="Ex : 3 chemin du..."/>
Code postal :	Ville :
<input type="text" value="Entrer votre code postal..."/>	<input type="text" value="Ex : London..."/>
Pseudo :	Mot de passe :
<input type="text" value="Choisir votre pseudo..."/>	<input type="text" value="Entrer votre mot de passe..."/>
Confirmer le mot de passe :	
<input type="text" value="Confirmer votre mot de passe..."/>	

INSCRIPTION

Déjà un compte ? [Connectez-vous](#)

4 - VUE UTILISATEUR

Connexion - Admin

Connexion à l'espace membre

Identifiant :

Annaelle

Mot de passe :

.....

CONNEXION

Pas de compte ? [Inscrivez-vous](#)

Vous êtes connecté en tant que Annaelle,
[Déconnexion](#)

Connexion à l'espace membre

Identifiant :

Annaelle

Mot de passe :

Entrez votre mot de passe...

CONNEXION

Pas de compte ? [Inscrivez-vous](#)



MERCI

Projet - 2026 - BTS SIO 2ème année - GROUPE